

DET. ÁREAS MOLHADAS- VEST. MAS
Esc:1/25

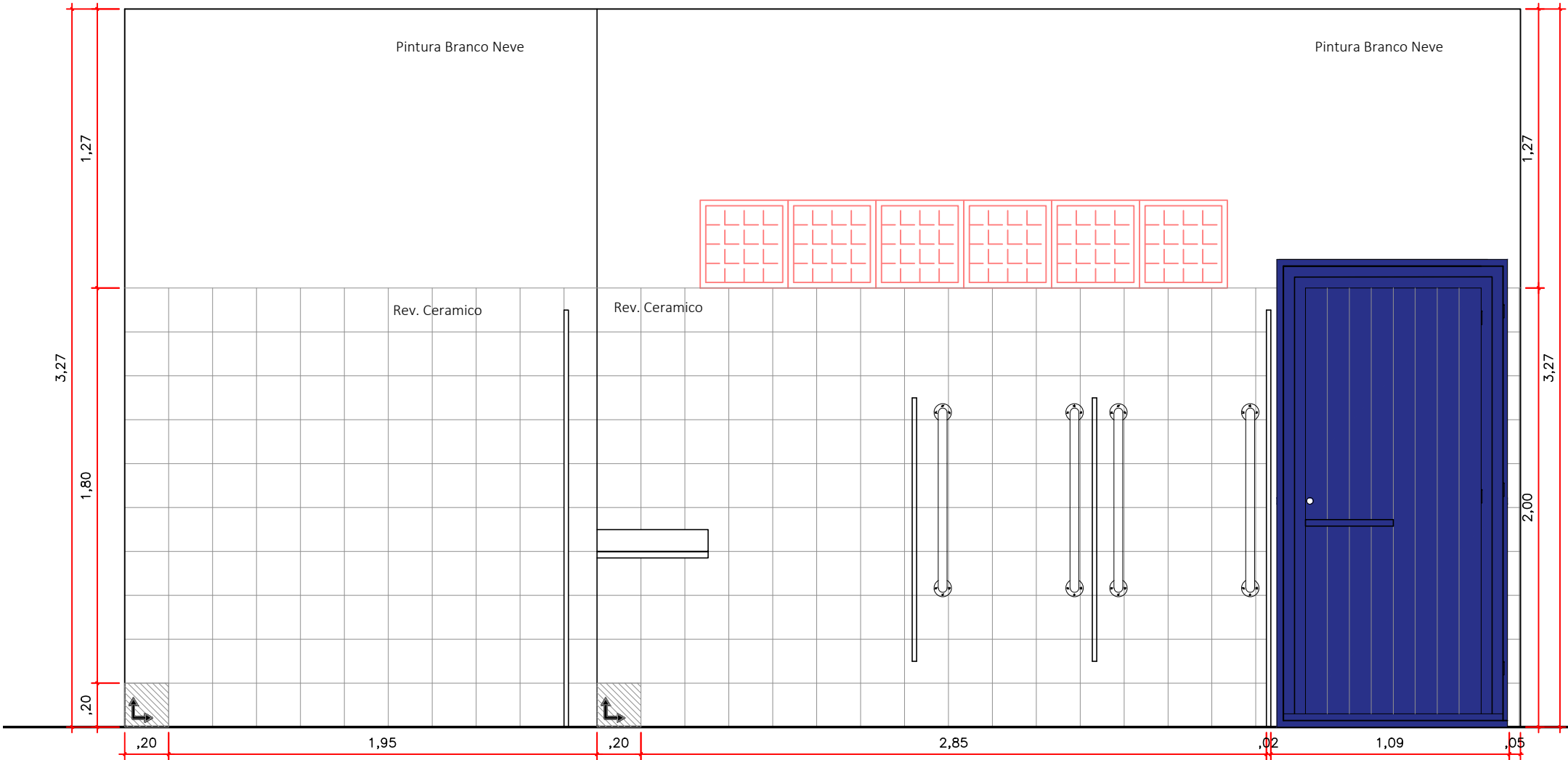

VISTA 05
Esc:1/25

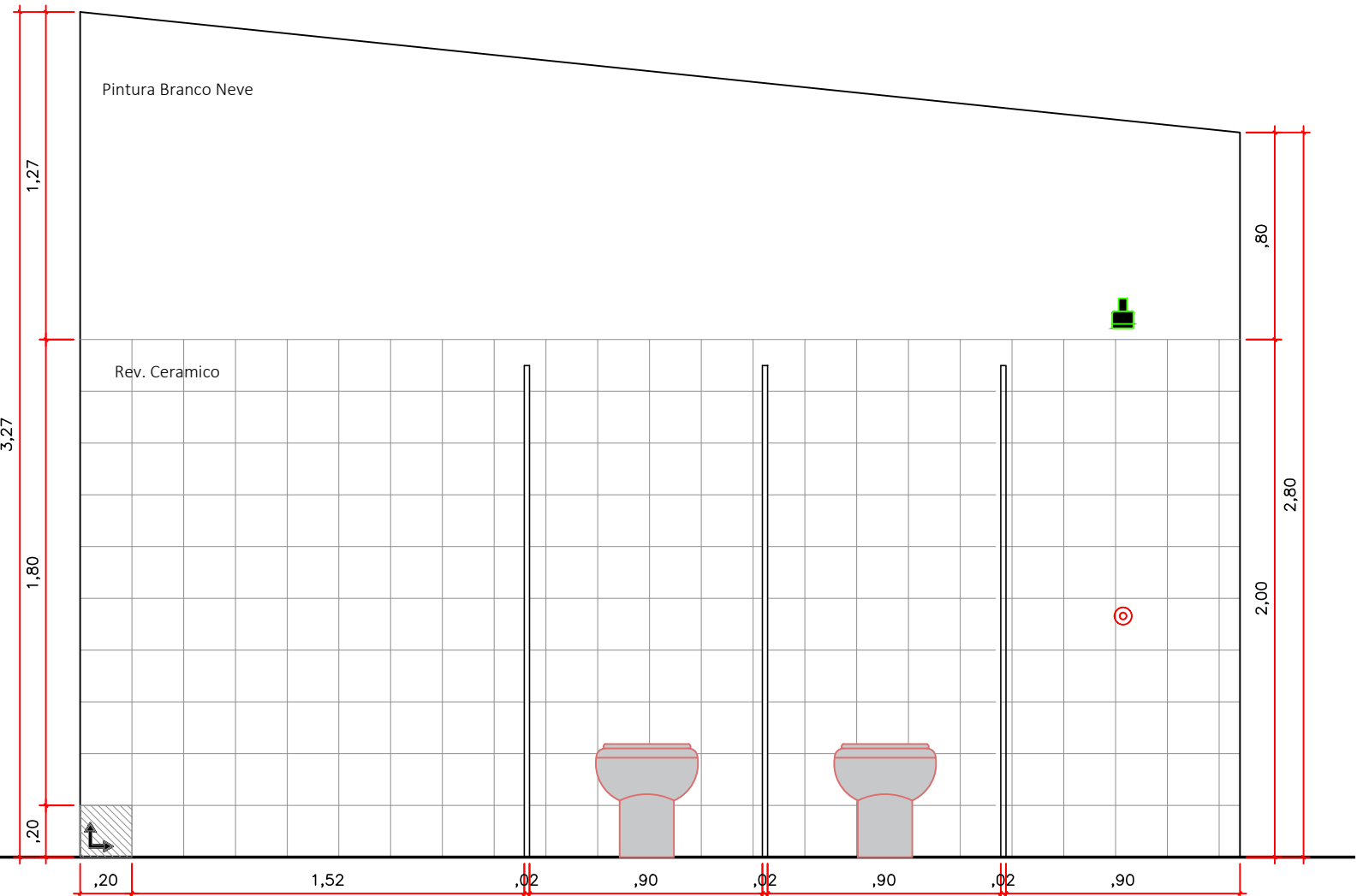

VISTA 06
Esc:1/25

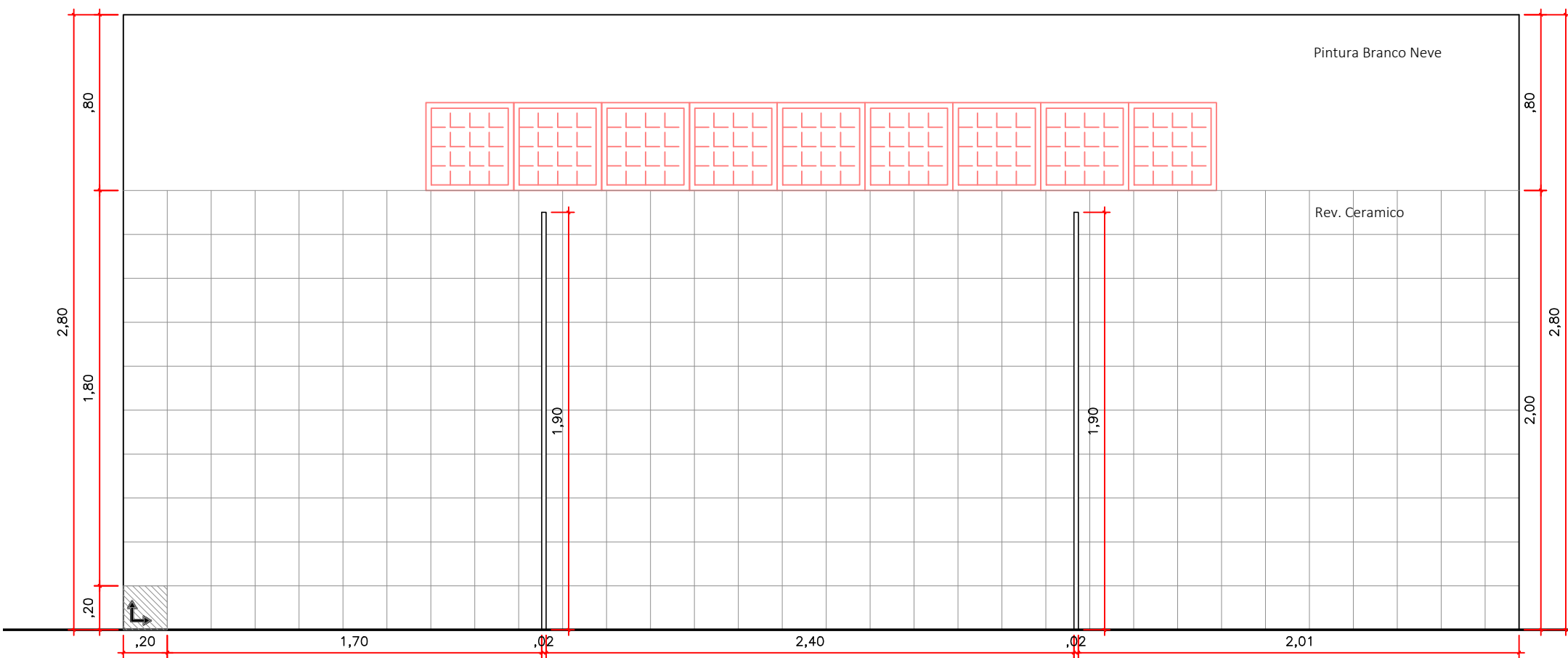

VISTA 07
Esc:1/25

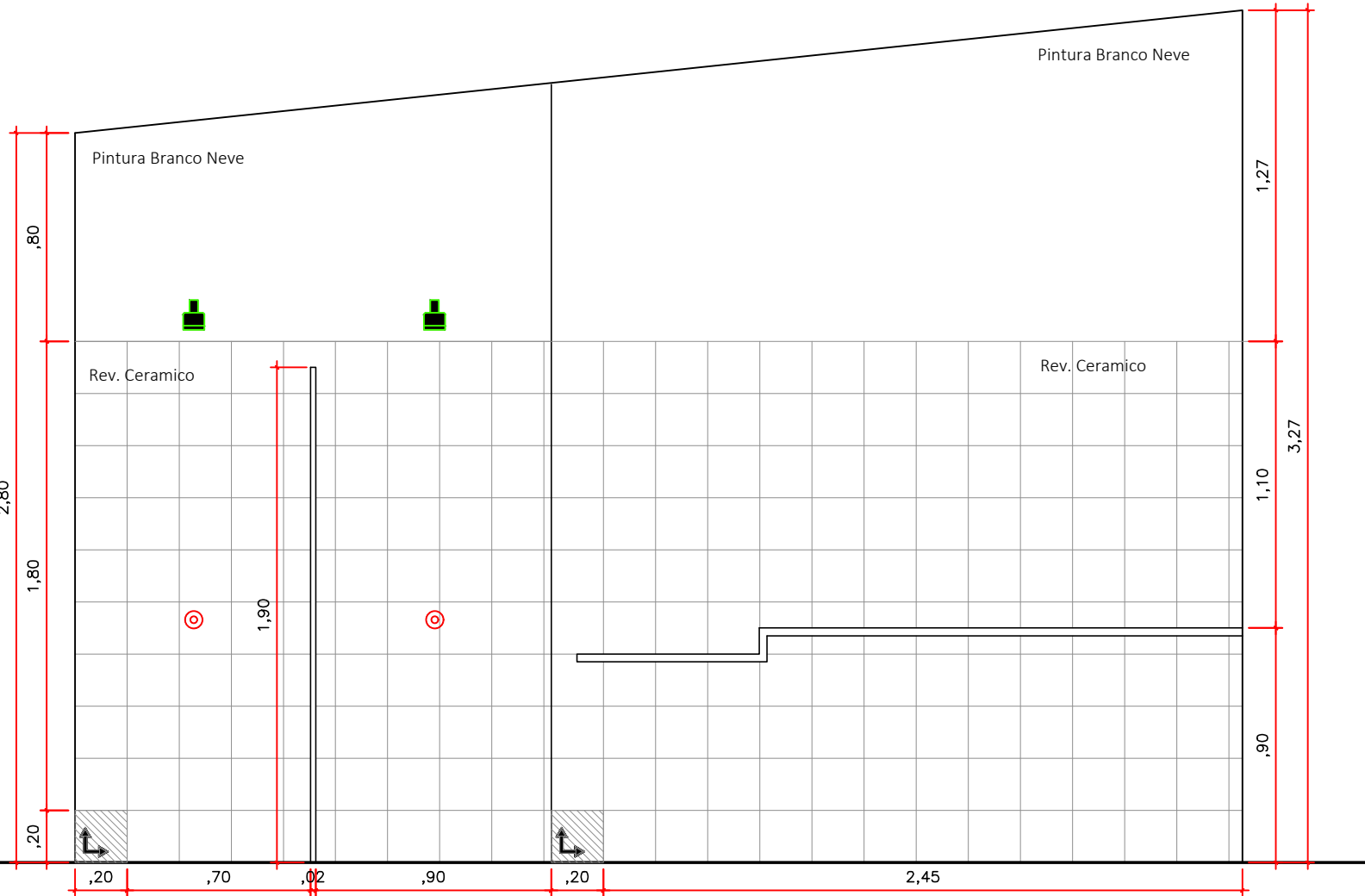

VISTA 08
Esc:1/25

Aprovação/Autentificações:



Cliente:

Prefeitura Municipal de
PARANAÍTA
PREFEITURA MUNICIPAL DE PARANAÍTA
Rua Alceu Rossi, s/n - centro - 78590-000
Telefone: (66) 3363-2700
CNPJ: 03.239.043/0001-12

OSMAR ANTONIO MOREIRA
PREFEITO MUNICIPAL

Autor do Projeto/Responsavel Tecnico:



A O DE SOUSA EIRELI - ME
Tv. do Paredis, 28 - Centro, Colider - MT, 78500-000
Telefone: (66) 9 - 996533806 - (66) 9-96618696
CNPJ: 17.787.272/0001-86

ALEX OSCAR DE SOUSA
ENGENHEIRO CIVIL CREA/PR-141259/D

Tipo de Obra: Institucional

Modalidade: Infraestrutura Urbana

DADOS DA OBRA

Objeto de contrato:

CONSTRUÇÃO DO COMPLEXO EDUCACIONAL DA ESCOLA
ESTADUAL JOÃO PAULO I.

Endereço da obra:

RUA 302, LOTE LE46 E LOTE LPE304, SETOR DE SERVIÇOS
CEP: 78.590-00, PARANAÍTA-MT.

Coordenada: 10°48'18.25"S | 55°27'24.84"O

ASSUNTO DE PROJETO

ARQUITETÔNICO QUADRA E VESTIARIOS

Conteúdo: DETALHAMENTOS DE ÁREAS MOLHADAS
DOS VESTIARIOS MASCULINO
VISTAS 05 / 06 / 07 / 08

Quadro de Áreas/Legenda:

ÁREA DO TERRENO:	16.450,00m²
BOLO ESCOLAR À CONSTRUIR	4.842,86m²
QUADRA POLIESPORTIVA A CONSTRUIR:	654,02m²
VESTIARIOS A CONSTRUIR:	69,77m²
TOTAL DE ÁREA A CONSTRUIR:	5.566,65m²

REV: 0

DATA: Julho/2022.

ESCALA: INDICADA

NOMECLATURA:

ARQ.

FOLHA:

09/09